

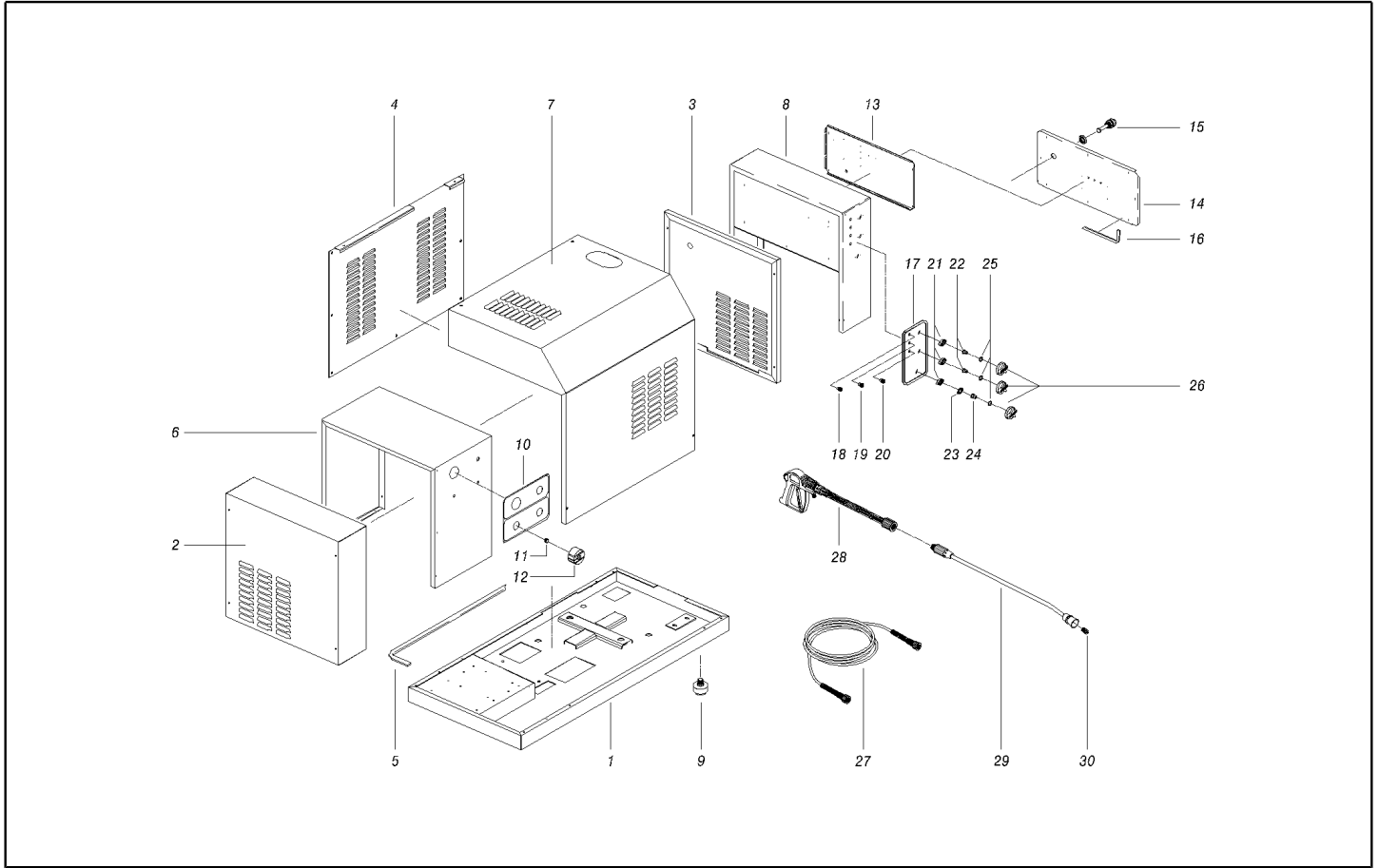

IPC

Spare Parts List

Ref: IDAC40222
Model: IWD 200/21 TRI



Ref. K	Part N.	Customer Part N.	Description	Quantity	Validity		Price
					From	To	
0001	LAFN48178	00048178	SOUBASSEMENT IDROWAND D/2	1,00			--
0002	LAFN48166	00048166	PANNEAUX LAT. IWD/2 SX L.140 INX	1,00			--
0003	LAFN48165	00048165	PANNEAUX LAT. IWD/2 DX-SX L.20 INX	1,00			--
0004	LAFN48162	00048162	PANNEAU POST. IWD/2 INX	1,00			--
0005	GUVR00408	00000408	BORD H=14	0,55			--
0006	LAFN48171	00048171	BANDE IWD/2 LT.SX INX	1,00			--
0007	LAFN48163	00048163	PANNEAU ANTER. IWD/2 -40MT INX	1,00			--
0008	LAFN48170	00048170	BANDE IWD/2 LT.DX INX	1,00	19/07/2012		--
0009	ABGO33796	00033796	AMORTISSEUR 40X30-M 8X12+M 8F-60+5SH	4,00			--
0010	ETET48196	00048196	ETICHETTE IWD/2 IDR.	1,00			--
0011	MPVR74070	00074070	PLAQUETTE POUR POIGNEE VAPEUR	3,00			--
0012	MPVR40584	00040584	POIGNEE	3,00			--
0013	LAFN40496		PLAQUE IWD/2 2V. CPL.	1,00	01/11/2012		--
0013	LAFN48494	00048494	PLAQUE IWD/2 ZC.	1,00	19/07/2012	31/10/2012	--
0014	LAFN48167	00048167	COUVERCLE BOITE IWD/2 INX	1,00			--
0015	MEVR48192	00048192	BOUTON ID2 IWD/2 L.27	1,00			--
0016	GUGO27129	00027129	GARNITURE 10X3	1,50			--
0017	ETET48195	00048195	ETICHETTE IWD/2 ELETT.	1,00	19/07/2012		--
0018	MELF40938	00040938	PORTE-AMPOULE D.12 GREE. SLX51	1,00	19/07/2012		--
0019	MELF40937	00040937	PORTE-AMPOULE D.12 ORAN. SLX51	1,00	19/07/2012		--
0020	MELF48381	00048381	PORTE-AMPOULE D.12 RED. SLX51	1,00	19/07/2012		--
0021	MPVR23487	00023487	EPAISSEUR THERM. - INT. TUV	3,00	19/07/2012		--
0022	MPVR23482	00023482	TALON TEC. TUV	2,00	19/07/2012		--
0023	MPVR41903	00041903	EPAISSEUR TERM.IM.PA66	1,00	19/07/2012		--
0024	MPVR23484	00023484	TALON THERM.KSM TUV	1,00	19/07/2012		--
0025	GUGO25527	00025527	O-RING D. 14 X 3 NBR 70SH	3,00	19/07/2012		--
0026	MPVR45423	00045423	POIGNEE GRIS P176-M.RACE PA6	3,00		04/05/2008	--
0026	MPVR89723		POIGNEE GRIS P176-MR C/F.FS.	3,00	05/05/2008		--
0027	TBAP15632	00015632	TUYAU H.P. R2 MT 10 3/8" IRV F-SWIV	1,00		14/03/2007	--
0027	TBAP40010		TUYAU H.P. R2 MT 10 3/ 8" C/2 IRV IX	1,00			--
0028	IPPR40016		POIGNEE G 5000+P.330 +M22 SW.M V2	1,00	17/04/2014		--
0028	IPPR89429		POIGNEE G 4500 - P.330 -M22SW.M V	1,00		16/04/2014	--
0029	LCPR12976	00012976	RALLONGE P 70	1,00			--
0030	UGLN02304	00002304	BUSE 1/4 25065	1,00		02/05/2006	--
0030	UGLN49995	00049995	BUSE LECH 1/4 25065	1,00	03/05/2006		--
0031	MEVR27264	00027264	PORTE-FUSIBLES 031-1081	3,00			--
9999	KTRI48113	00048113	KIT P 35- 30	1,00			--

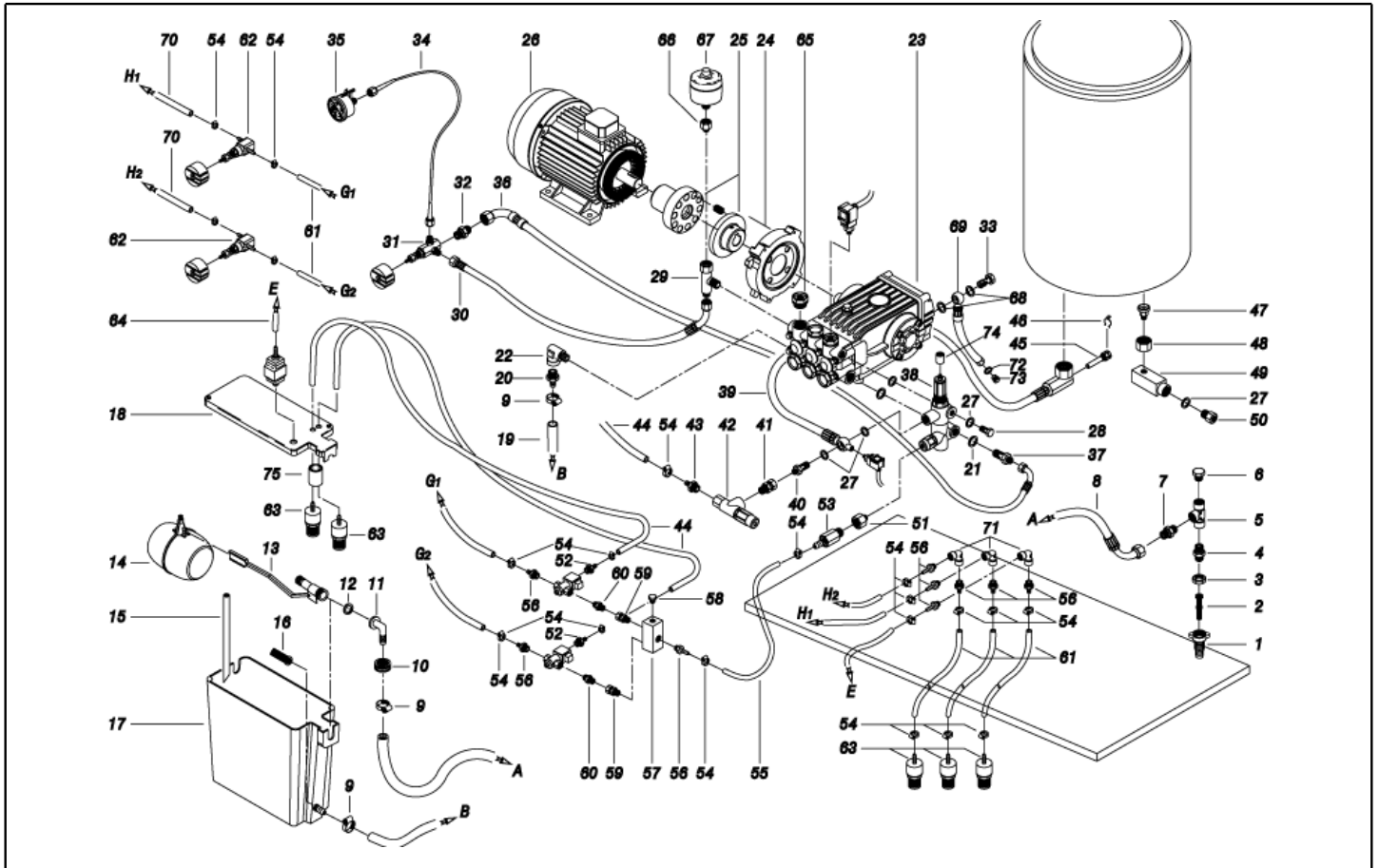

Ref. K	Part N.	Customer Part N.	Description	Quantity	Validity		Price
					From	To	
0001	RCVR29600	00029600	PRISE PTC 3/4 F	1,00			--
0002	FTAC30214	00030214	FILTRE D.15X67	1,00			--
0003	RCVR59738	00059738	CONTRE-ECROU G 3/4	1,00			--
0004	RCDS48179	00048179	NIPPLE 3/4 - 1/2 D.15 L.70 OT.	1,00			--
0005	RCVR00670	00000670	RACCORD TEE 1/2 F/F/F	1,00			--
0006	RCDS01091	00001091	BOUCHON 1/2X10 M	1,00			--
0007	RCDS48469	00048469	NIPPLE 3/4 - 1/2 CB D.12.0	1,00			--
0008	TBBP48182	00048182	TUYAU B.P. L=600 3/4F 90°	1,00			--
0009	FSVR00431	00000431	COLLIER D. 16-25	1,00			--
0010	RCDS10356	00010356	FRETTE FUT	1,00			--
0011	RCDS10357	00010357	RACC. P. TUYAU FUT 90°	1,00			--
0012	VTRS00548	00000548	RONDELLE D.17,5X23X1,5 (3/8)RM	1,00			--
0013	RCGR10358	00010358	ROBINET UG. D. 7	1,00			--
0014	RCGR01387	00001387	BILLE PLASTIQUE D.104	1,00			--
0015	TBBP17436	00017436	TUYAU B.P. D.12-14 RILSAN NT.	0,17			--
0016	FTDT21315	00021315	FILTRE D.20X45 18LT	1,00			--
0017	MPVR22117	00022117	RESERVOIR EAU FUT PPL BK.	1,00			--
0018	MPVR48194	00048194	COUVERC.RES. IWD/2 ABS	1,00			--
0019	TBBP15656	00015656	TUYAU B.P. D.16-26 20BAR	0,24			--
0020	RCDS48463	00048463	RACC. P. TUYAU 1/2 M D.10-16 OT	1,00		07/05/2008	--
0020	RCDS89632		RACC. P. TUYAU 3/8 M D. 9.0 CLB OT.	1,00	08/05/2008		--
0020	RCVR02605	00002605	REDUCTION 1/2-3/8 M/F	1,00	08/05/2008		--
0021	VTRS00549	00000549	RONDELLE D.21,5X27X1,5 (1/2) RM	2,00			--
0022	RCVR00575	00000575	COUDE 1/2" M/F A10	1,00			--
0023	PPAP05103	00005103	POMPE WS102 SX LT 21-100 BAR	1,00			--
0024	MFVR10551	00010551	BRIDE HP10 WS202	1,00		19/10/2008	--
0024	MFVR40003		BRIDE HP 15 H132	1,00	20/10/2008		--
0025	FGGT05729	00005729	ACC. ELASTIQUE HP10 G112 24-38	1,00	17/10/2006	19/10/2008	--
0025	FGGT40001		ACC. ELASTIQUE IP W S.66 H132	1,00	20/10/2008		--
0026	MOTR12986	00012986	MOTEUR 3PH B3-B14 HP10 50HZ 230-400V	1,00		28/04/2005	--
0026	MOTR88938		MOTEUR 3PH B3-B14 HP10 50 230-400 ED	1,00	29/04/2005		--
0027	VTRS12492	00012492	RONDELLE 3/8	2,00			--
0028	RCDS40065		VIS CREUSE G 3/8 - 1/8F L=48.5 INX	1,00	12/10/2011		--
0028	RCDS40551	00040551	VIS CREUSE G 3/8 - 1/8F L=48.5	1,00		11/10/2011	--
0029	VTRS00548	00000548	RONDELLE D.17,5X23X1,5 (3/8)RM	1,00		04/02/2008	--
0029	RCDS00608	00000608	NIPPLE 3/8 - 1/4 SV	1,00		04/02/2008	--
0029	RCDS40589	00040589	RACCORD T 3/8M - 1/4 M/F OT.	1,00	05/02/2008		--
0030	TBAP48180	00048180	TUYAU D.JONCT. 1/ 4 R1 L=480 0-90° 1/4 F	1,00			--
0031	VVSF40587	00040587	VALVE DE VAPEUR REG.D.1.5 MHDS	1,00			--
0032	RCVR03535	00003535	NIPPLE 1/4 - 1/8 CN	1,00			--
0033	RCDS02612	00002612	VIS CREUSE G 1/4 A.P.	1,00			--
0034	TBAP40004		TUYAU POLYAMIDE L=260 1/4 F-F	1,00	15/04/2007		--
0034	TBAP42069	00042069	TUYAU POLYAMIDE L=260 1/4-1/4 F-F	1,00		14/04/2007	--
0035	MNMN07992	00007992	MANOMETRE 0-250 D.50	1,00		18/11/2003	--

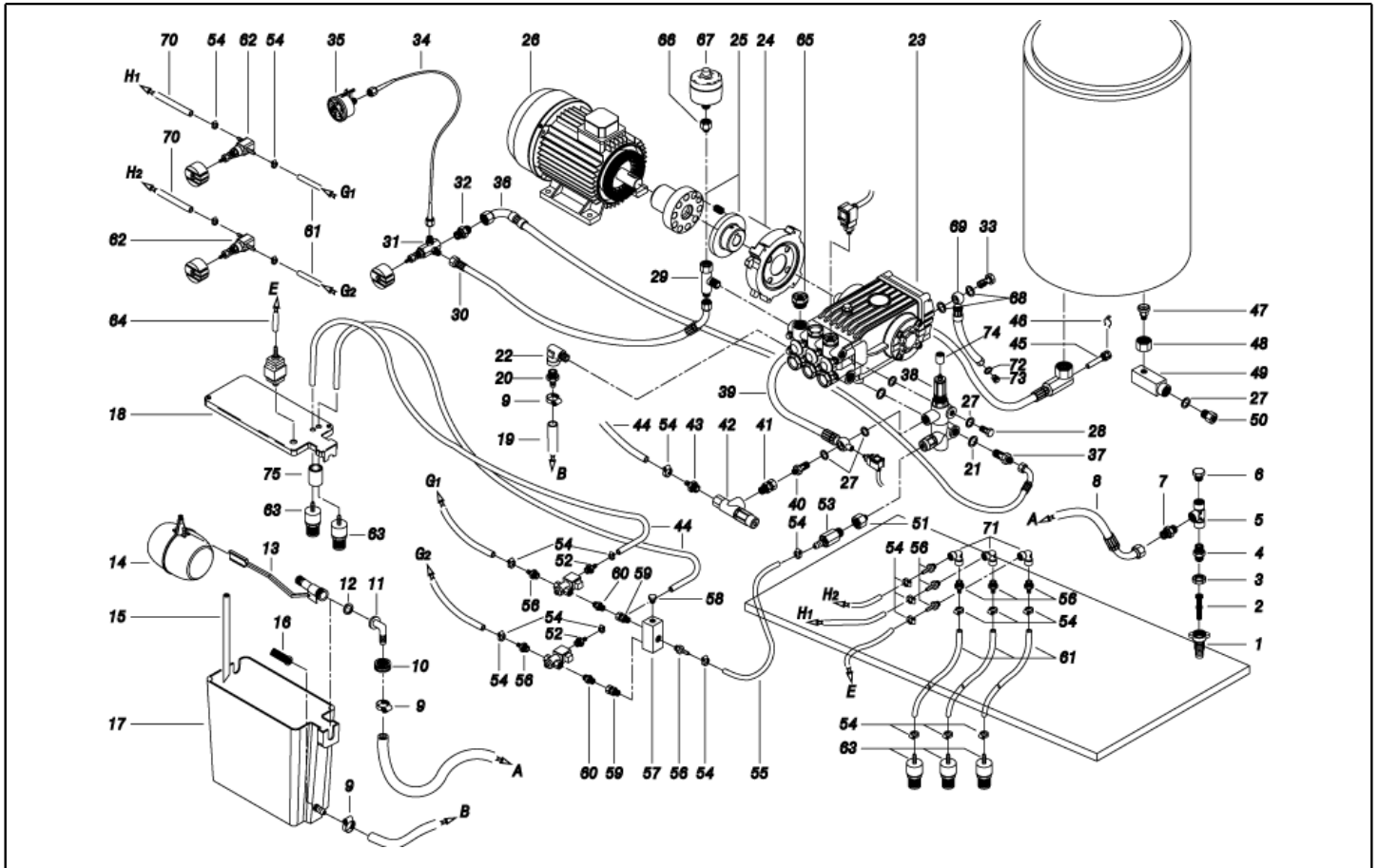

Ref. K	Part N.	Customer Part N.	Description	Quantity	Validity		Price
					From	To	
0035	MNMN49621	00049621	MANOMETRE 0-250 D.50 INOX	1,00	19/11/2003	--	--
0036	TBAP48181	00048181	TUYAU D.JONCT. 1/ 4 R1 L=780 90-90° 1/4F	1,00		--	--
0037	RCDS40128		VIS CREUSE G 1/2 -1/4M D.8 L=48.5 IX	1,00	12/10/2011	--	--
0037	RCDS48465	00048465	VIS CREUSE G 1/2 -1/4M D. 8 L=48.5	1,00		11/10/2011	--
0038	VVAZ46720	00046720	SOUPAPE MV 625 W151 AC S/IN. REG.	1,00		30/11/2012	--
0038	VVAZ40033		SOUPAPE VRF-2 IP-W AC S/IN.	1,00	01/12/2012	31/01/2014	--
0038	VVAZ40040		SOUPAPE VRF-2 IP-W AC S/IN. REG.	1,00	01/02/2014		--
0039	TBAP48184	00048184	TUYAU D.JONCT. 3/ 8 R2 L=730 3/8O-1/2PMG	1,00		--	--
0040	RCDS11778	00011778	VIS CREUSE G 3/8 + 3/8M	1,00		11/10/2011	--
0040	RCDS40092		VIS CREUSE G 3/8 + 3/8M INX	1,00	12/10/2011	--	--
0041	RCVR00563	00000563	JOINT ROTATIF 3/8 M/F	1,00		--	--
0042	VVSC21627	00021627	SOUPAPE VS 220 G3/8	1,00		19/06/2010	--
0042	VVSC40005		SOUPAPE MR 401 G3/8	1,00	20/06/2010	--	--
0043	RCDS03514	00003514	RACC. P. TUYAU 3/8 M D. 5- 7	1,00		--	--
0044	TBBP04917	00004917	TUYAU B.P. D. 6- 9	0,40		30/04/2012	--
0044	TBBP93804		TUYAU B.P. D. 6- 9	0,40	01/05/2012	--	--
0044	TBBP04917	00004917	TUYAU B.P. D. 6- 9	1,00		30/04/2012	--
0044	TBBP93804		TUYAU B.P. D. 6- 9	1,00	01/05/2012	--	--
0045	RCDS00593	00000593	RECUPERATION IM 0-120 L=50	1,00		--	--
0046	MLML02623	00002623	RESSORT IMT	1,00		--	--
0047	RCDS21118	00021118	RACCORD KSM	1,00		11/12/2005	--
0047	RCDS89560		RACCORD IWD/2 M14X1.5 ZC.	1,00	12/12/2005	--	--
0048	RCDS29100	00029100	FRETTE M26X1.5 RB.	1,00		--	--
0049	RCDS19322	00019322	CORPS BLOC 3/8F-M14	1,00		--	--
0050	RCIN09348	00009348	RACCORD MALE 3/8MA L=32	1,00		--	--
0051	RCVR02606	00002606	REDUCTION 1/2-1/4 M/F	1,00		--	--
0052	RCDS29082	00029082	RACC. P. TUYAU 1/8 F D. 7 EL.KS 610	2,00		--	--
0053	VVSF46712	00046712	SOUPAPE 1/4M -PG. D.3X7.5	1,00		--	--
0054	FSVR00427	00000427	COLLIER D. 12 CLIC 66-110	4,00		--	--
0055	TBBP00051	00000051	TUYAU DETERGENT D. 6-12	0,20		--	--
0056	RCDS00626	00000626	RACC. P. TUYAU 1/4 M D. 5- 7	10,00		--	--
0057	RCDS48462	00048462	BLOCAGE 4V. 4X1/4F IWD-2V.	1,00		--	--
0058	RCDS01088	00001088	BOUCHON 1/4X 9 M WW90	1,00		--	--
0059	RCVR00562	00000562	JOINT ROTATIF 1/4 M/F	2,00		--	--
0060	RCDS00607	00000607	NIPPLE 1/4 - 1/4 SV	2,00		--	--
0061	TBBP00051	00000051	TUYAU DETERGENT D. 6-12	1,60		--	--
0062	RCGR40583	00040583	ROBINET DETER.	2,00		--	--
0063	FTDT04648	00004648	FILTRE PG. D.6 PLS	2,00		--	--
0064	TBBP00058	00000058	TUYAU B.P. D. 4- 7	0,70		--	--
0065	RCDS09059	00009059	BOUCHON M24X2X16 + 1/4F OTT	2,00		04/02/2008	--
0065	MEVR17363	00017363	BOUCHON PG 13	1,00		04/02/2010	--
0065	RCDS09059	00009059	BOUCHON M24X2X16 + 1/4F OTT	1,00	05/02/2008	--	--
0066	RCDS13818	00013818	MANCHON 1/4-M14X1.5 M/F	1,00		04/02/2008	--
0066	RCDS33713	00033713	MANCHON 1/4-M14X1.5 M/F D. 4.5	1,00	05/02/2008	--	--

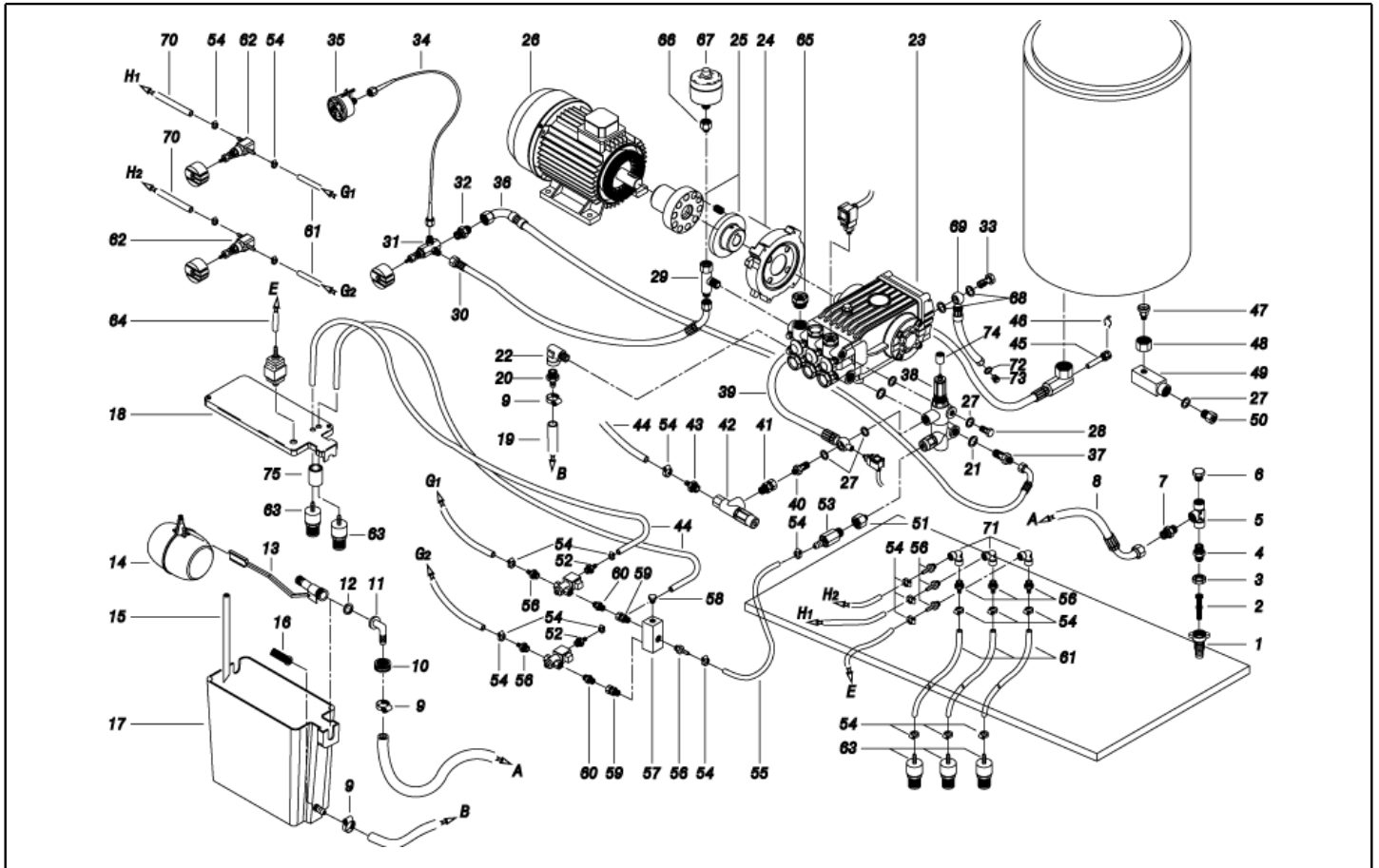

Ref. K	Part N.	Customer Part N.	Description	Quantity	Validity		Price
					From	To	
0067	ACID08195	00008195	ACCUMULATEUR M 14X1.5 30BAR	1,00			--
0068	VTRS04931	00004931	RONDELLE COPPER D.13X19X1.5	2,00			--
0069	TBBP48183	00048183	TUYAU B.P. L= 350 1/4OC.- 3/8F 0°	1,00			--
0070	TBBP04917	00004917	TUYAU B.P. D. 6- 9	1,60		30/04/2012	--
0070	TBBP93804		TUYAU B.P. D. 6- 9	1,60	01/05/2012		--
0071	RCVR00581	00000581	COUDE 1/4" F A9	5,00			--
0072	RCVR12243	00012243	BOUCHON 3/8M L=10	1,00	29/04/2003		--
0072	VTRS00548	00000548	RONDELLE D.17,5X23X1,5 (3/8)RM	1,00			--
0072	GUGO01035	00001035	O-RING D. 13.95 X 2.62 NBR 70SH	1,00	19/09/2005		--
0072	VTRS00548	00000548	RONDELLE D.17,5X23X1,5 (3/8)RM	1,00	29/04/2003	18/09/2005	--
0073	RCDS28310	00028310	BOUCHON 3/8 M PLS	1,00	19/09/2005		--
0073	RCVR12243	00012243	BOUCHON 3/8M L=10	1,00	29/04/2003	18/09/2005	--
0074	PVVR40273		ADAPTATEUR VRF-2 RG.	1,00	01/12/2012	31/01/2014	--
0075	RCDS15346	00015346	POIDS DET.	1,00	04/02/2015		--

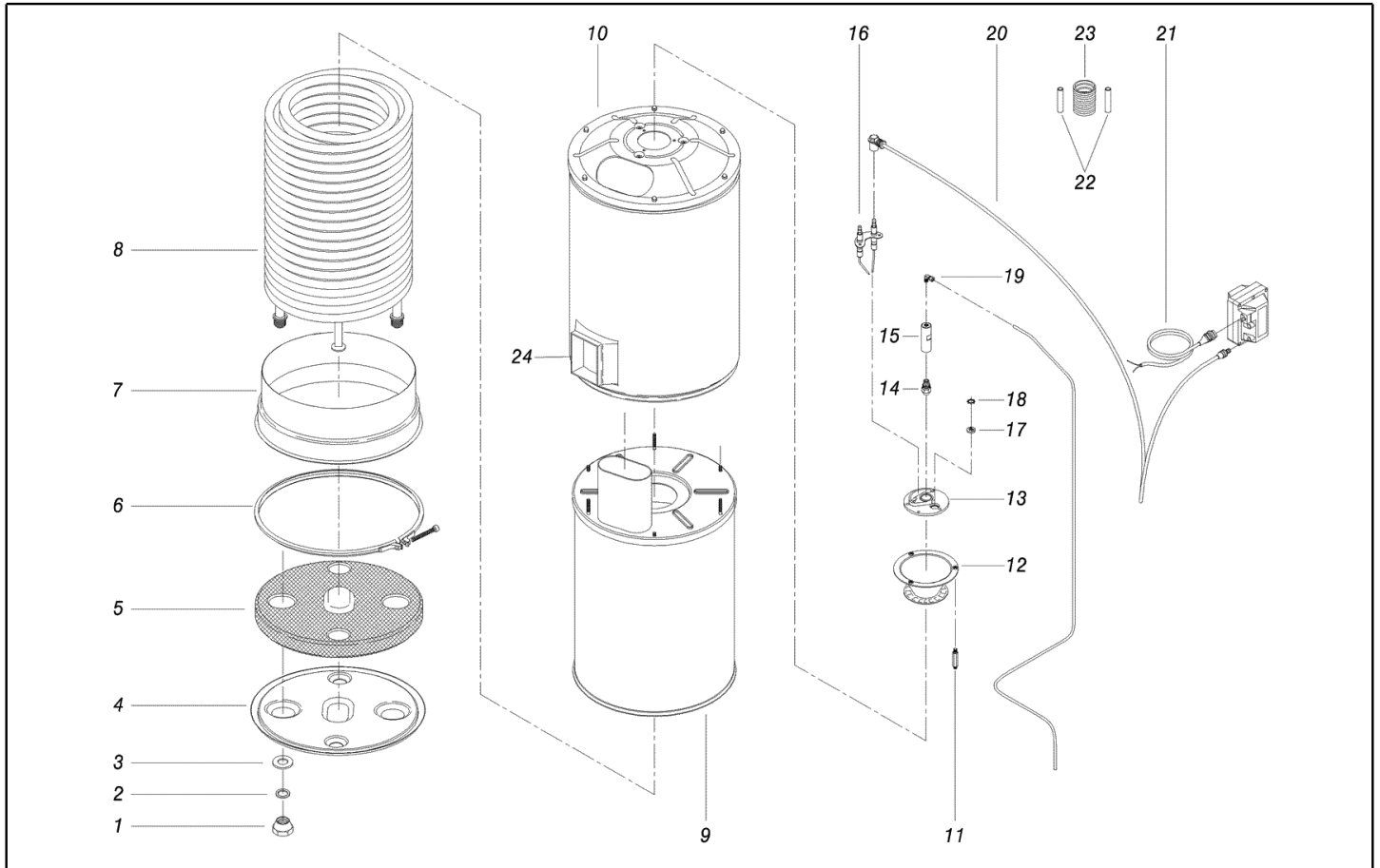

Ref. K	Part N.	Customer Part N.	Description	Quantity	Validity		Price
					From	To	
0001	RCDS21120	00021120	FRETTE M 26 X 1,5	2,00			--
0002	GUGO21222	00021222	O-RING D. 15.54 X 2.62 VIT 80SH	2,00			--
0003	GUVR21021	00021021	BAGUE ANTIEXTR. D. 21 X17 TEF.	2,00			--
0004	LAFN44149	00044149	FOND CHAUDIERE P176	1,00			--
0005	ITTE44175	00044175	FOND P176 C.TE	1,00			--
0006	LAFN40037		BAGUE D.342 P176 ZN 2V.CPL.	1,00	01/07/2007		--
0006	LAFN44150	00044150	BAGUE D.345 P176 ZN	1,00		30/06/2007	--
0007	LAFN44151	00044151	BANDE P176 INX	1,00			--
0008	LAGR44873	00044873	SERPENTIN DOUB. M26X1.5 P176 40MT.	1,00			--
0009	LAFN46226	00046226	CYLINDRE INT. P176 40.CP.INX	1,00			--
0009	LAFN43244	00043244	RALLONGE CHEM. KSM H.70 INX	1,00			--
0010	LAFN40035		CYLINDRE EXT. P176-FR/2 40.CP.	1,00			--
0012	LAFN44244	00044244	DEFLECTEUR P176 30M INX	1,00			--
0013	MFVR48191	00048191	PORTE-ELECTRODE P176 P/CT.FMM.	1,00			--
0014	UGBR31344	00031344	GIGLEUR BRULEUR 1.75 60 S	1,00			--
0015	RCDS07642	00007642	PORTE BUSE FUT	1,00			--
0016	MECA12525	00012525	ELECTRODE FUT	1,00			--
0017	MPVR18228	00018228	TEMOIN HUILE D.17 X3	1,00			--
0018	VTAE22633	00022633	SEEGER 0.4 X18.30X10,5	1,00			--
0019	RCVR08954	00008954	COUDE 1/8"-4 B5	1,00			--
0020	MECV35336	00035336	CABLE A.T. 9.8-23KOH/M L= 750P	2,00	19/07/2012		--
0021	MECB34463	00034463	CABLE BT L=800 SP. FD	1,00	19/07/2012		--
0022	LAFN48187	00048187	ENTRETOISE D. 6- 8 L=43 INX	2,00			--
0023	MPVR31720	00031720	PROTECTION 22 X 44	1,00			--

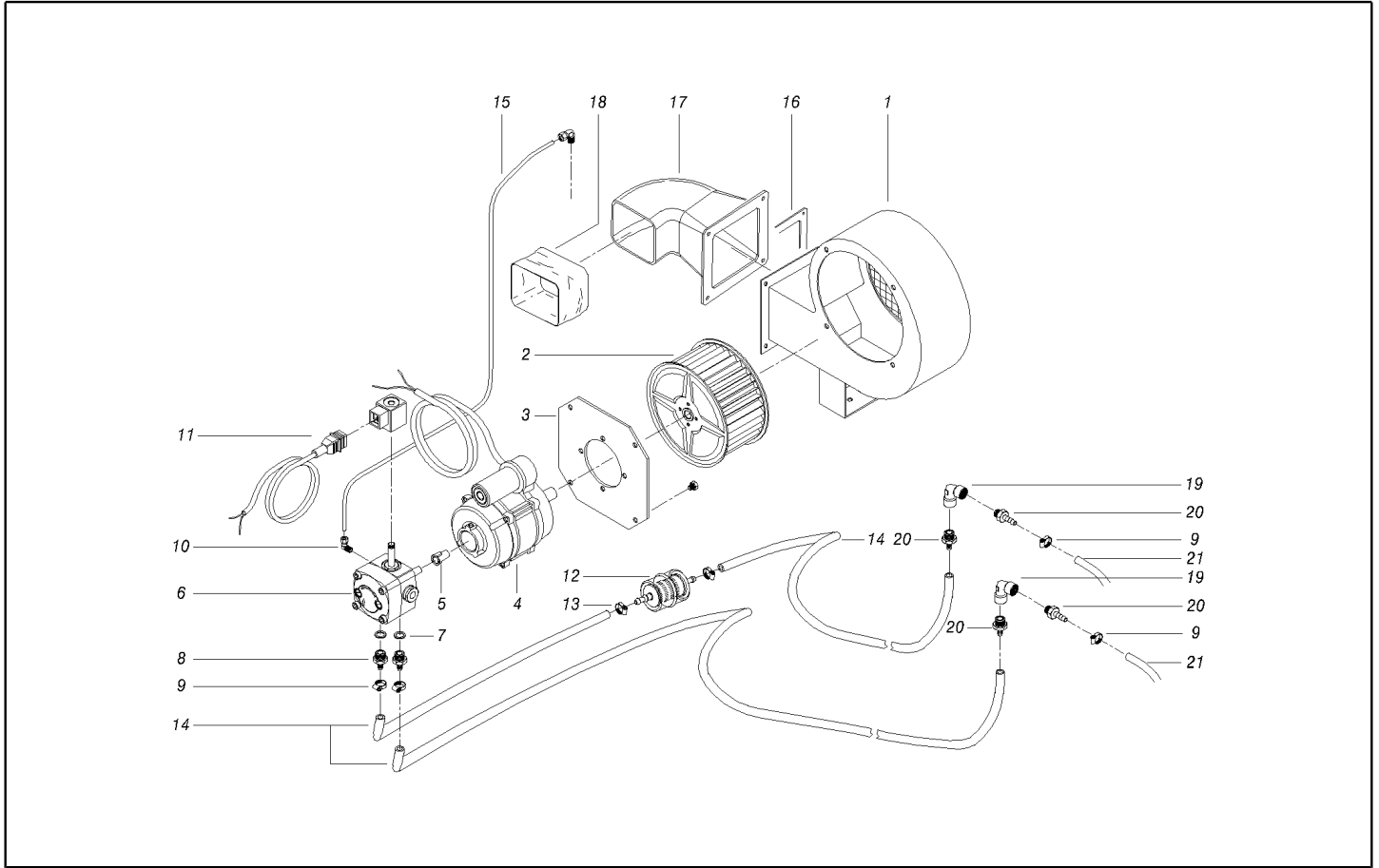

Ref. K	Part N.	Customer Part N.	Description	Quantity	Validity		Price
					From	To	
0001	LAFN48123	00048123	COQUILLE CB4-IDW	1,00		31/05/2007	--
0001	LAFN40039		BRIDE CB4-IWD/2	1,00	01/10/2014		--
0001	MPVR40665		COQUILLE CB4 -2PZ.GR.	1,00	01/10/2014		--
0002	VEVR34275	00034275	HELICE D.160-80 D.12.7 36P B.SX	1,00	01/10/2014		--
0003	LAFN10272	00010272	PLAQUE P.MOTEUR CB 3	1,00	01/10/2014		--
0004	MOMB34119	00034119	MOTEUR BRULEUR 230-50 IP44 150W A.OR	1,00	01/10/2014		--
0005	FGGT36513	00036513	JOINT HP 0.25 AACO	1,00			--
0006	FTCO88927		FILTRE FUEL S.AL	1,00	01/01/2005		--
0006	PPGS18240	00018240	POMPE FUEL DLT VM1LL25	1,00		31/12/2004	--
0006	PPGS40005		POMPE FUEL DNF BFA 01L3R2	1,00	01/10/2014		--
0006	PPGS88592		POMPE FUEL DLT ALLUM. A1L2	1,00	01/01/2005	04/02/2008	--
0007	VTRS04931	00004931	RONDELLE COPPER D.13X19X1.5	2,00	01/10/2014		--
0008	RCDS00626	00000626	RACC. P. TUYAU 1/4 M D. 5- 7	2,00	01/10/2014		--
0009	FSVR00427	00000427	COLLIER D. 12 CLIC 66-110	4,00			--
0010	RCVR08954	00008954	COUDE 1/8"-4 B5	1,00	01/10/2014		--
0011	MECB18118	00018118	CABLE DLT L=1.600	1,00	19/07/2012		--
0012	FTCO34840	00034840	FILTRE FUEL FB 7/A NYL.	1,00		07/04/2010	--
0012	FTCO40003		FILTRE FUEL FB 7/TA 60mc NYL.	1,00	08/04/2010		--
0013	FSVR11197	00011197	COLLIER D.I. 11 13315	2,00			--
0014	TBCO06945	00006945	TUYAU B.P. D. 6-12 10BAR C.PRESS	0,60			--
0015	TBCO40042		TUYAU GASOIL IWD/2 40MT. D. 4 IX	1,00	15/12/2014		--
0015	TBCO48185	00048185	TUYAU GASOIL IWD/2 40MT. D. 4	1,00		14/12/2014	--
0016	GUGO11214	00011214	GARNITURE FLL	1,00	01/10/2014		--
0017	MPVR48124	00048124	TAPIS DE TRANS. P176-IDW PEHD	1,00	01/10/2014		--
0017	MPVR40013		TAPIS DE TRANS. P176-FBX PA6 BK.	1,00	01/01/2010		--
0018	GUGO20124	00020124	GARNITURE KSM	1,00			--
0019	RCVR00581	00000581	COUDE 1/4" F A9	2,00			--
0020	RCDS00626	00000626	RACC. P. TUYAU 1/4 M D. 5- 7	4,00			--
0021	RCVR06845	00006845	RACC. P. TUYAU 1/2 x 13M	2,00			--

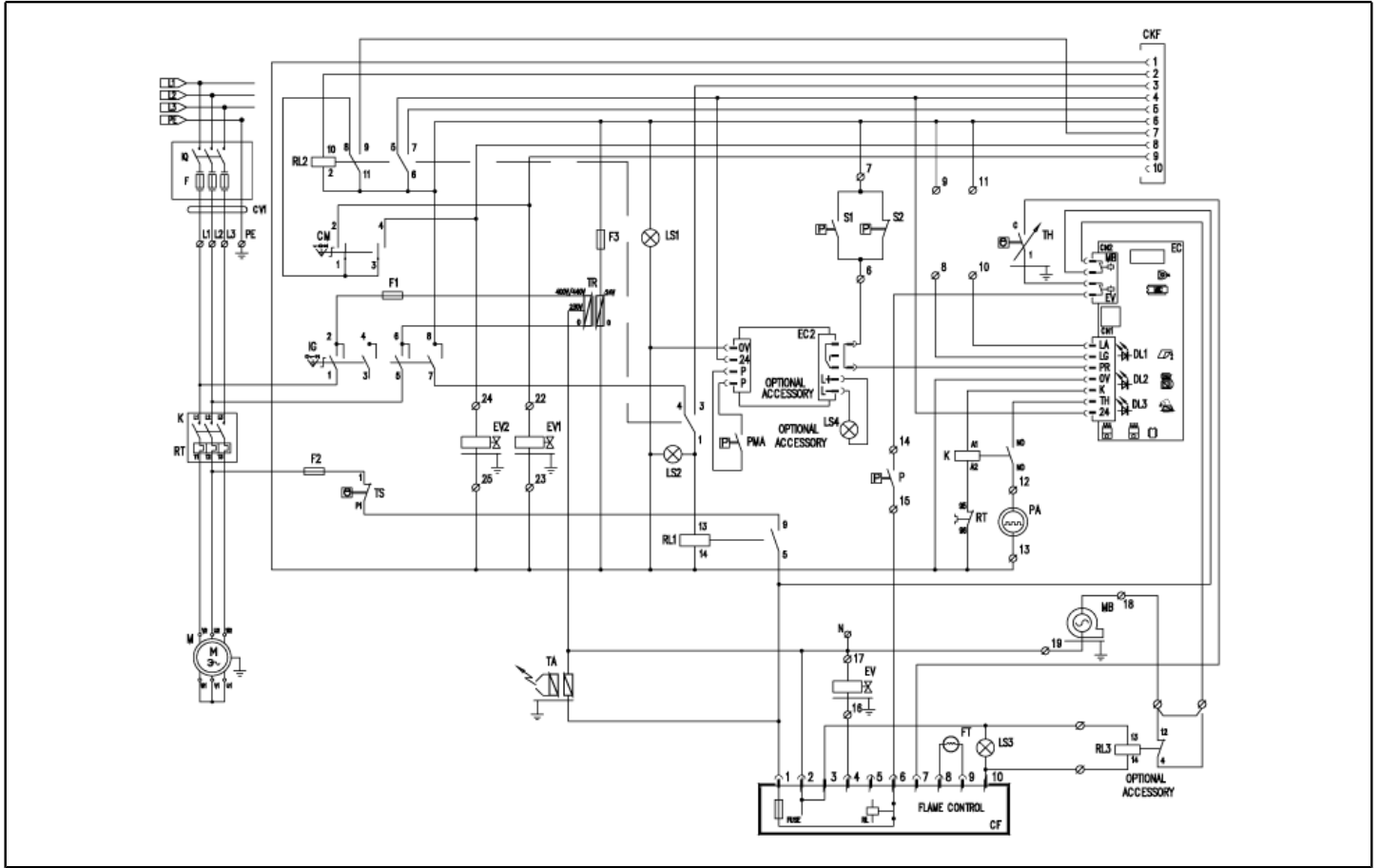

Ref. K	Part N.	Customer Part N.	Description	Quantity	Validity		Price
					From	To	
K	METT41888	00041888	CONTACT SIE N.A. 3RH19 21-1EA11	1,00	19/07/2012	03/09/2014	--
K	METT40019		TELERUPTEUR SIE 3RT 2025-1AC20 24V	1,00	04/09/2014		--
K	METT45022	00045022	TELERUPTEUR SIE 3RT 1025 1AC20 24V	1,00	19/07/2012	03/09/2014	--
P	MEPF39902	00039902	PRESSOSTAT MTM 1/4M NA/NC 25B. MICRO	1,00		31/05/2012	--
P	MEPF40017		PRESSOSTAT PR 5 1/4M 25BAR L.1300	1,00	19/07/2012		--
CF	MECF08651	00008651	EQUIPEMENT G22 S.08 TV 1,5 TS10 FTT	1,00	19/07/2012		--
CM	MECI48382	00048382	COMMUTATEUR BRM 1-0-2 UNIP.12A CR012	1,00	19/07/2012		--
EC	MECE45448	00045448	PLATINE P105 T-ST/MP/LIV. STOP30'	1,00			--
EV	MEBE18120	00018120	BOBINE DLT 220-50 S/CV.	1,00		31/12/2004	--
EV	MEBE43705	00043705	BOBINE DNF 220-50	1,00	19/07/2012		--
EV	MEBE49881	00049881	BOBINE DLT 220-50 NF84	1,00	01/01/2005	04/02/2008	--
F3	MEVR02824	00002824	FUSIBLE 5X20 1A	1,00		24/10/2004	--
FT	MECF08832	00008832	CELLULE PHOTOE. FC8/A L=0.620	1,00	19/07/2012		--
IG	MECI40017		COMMUTATEUR 0-1-2 UN.	1,00	19/07/2012		--
IG	MECI40544	00040544	COMMUTATEUR 0-1-2 HD12H022-R000	1,00		14/01/2011	--
LC	MECE34831	00034831	FILTRE LC F.AH.DA.3100ZF 6.5A	1,00		14/09/2007	--
PA	MEPD45940	00045940	POMPE DOSEUSE NME 1 24V 50/60HZ	1,00			--
RT	METT40037		RELAIS THERM. SIE 3RU2126-4BB0 14-20 A	1,00	04/09/2014		--
RT	METT45034	00045034	RELAIS THERM. SIE 3RU1126-4BB0 14-20 A	1,00	19/07/2012	03/09/2014	--
TA	METR34464	00034464	TRANSFORMATEUR 230V-50HZ 2X4000V SP4 CM	1,00		14/09/2007	--
TA	METR88630		TRANSFORMATEUR 23/240V-5/60HZ 2X26KV TR.	1,00	19/07/2012		--
TH	METK19354	00019354	THERMOSTAT 0-150° L=1500	1,00		14/12/2010	--
TH	METK40006		THERMOSTAT 0-150° L=1500 S&R	1,00	15/12/2010	18/07/2012	--
TH	METK40011		THERMOSTAT 0-150° L=1500 F&C	1,00	19/07/2012		--
TR	METR40631	00040631	TRANSFORMATEUR 500VA 400V/24V CE	1,00	19/07/2012		--
TS	METK34839	00034839	THERMOSTAT 60°C TR/711-N C.1.5	1,00	19/07/2012		--
CKF	MEVR35664	00035664	PROTECTION ILME 10P FIX	1,00	19/07/2012		--
CKF	MEVR35662	00035662	PRISE ILME 10P+T	1,00	19/07/2012		--
CV1	MECB38305	00038305	CABLE H07 RNF 4X4 L=6.500	1,00		05/07/2011	--
CV1	MECB89887		CABLE H07RNF 4X4 L. 6.500	1,00	19/07/2012		--
LS3	MELF40939	00040939	AMPOULE NEON 230V T120° SLX21.3	1,00	19/07/2012		--
RL1	MERL13852	00013852	RELAYS INTERR. OMR 24 VAC 10A MY2-S	1,00	19/07/2012		--
RL2	MERL06520	00006520	RELAYS INTERR. FIND 24V CA 60.13U	1,00	19/07/2012		--
RL3	KTRI89315		KIT PX 5- 36 OMR-IWD/2	1,00			--
EV12	MEEV14389	00014389	CORPS 1/4"SCEM PM139LV	2,00			--
EV12	MEBE29000	00029000	BOBINE SCEM ZB14-24V AC	2,00			--
F123	MEVR00237	00000237	FUSIBLE 5X20 3,15A	3,00	19/07/2012		--
LS12	MELF48357	00048357	AMPOULE LUMI. 24V FAST	2,00	19/07/2012		--
P1,2	MEPF39741	00039741	PRESSOSTAT MTM 1/8M NA/NC 25B. MICRO	2,00		31/05/2012	--
P1,2	MEPF40016		PRESSOSTAT PR 5 1/8M 25BAR RD.L.1300	2,00	19/07/2012		--

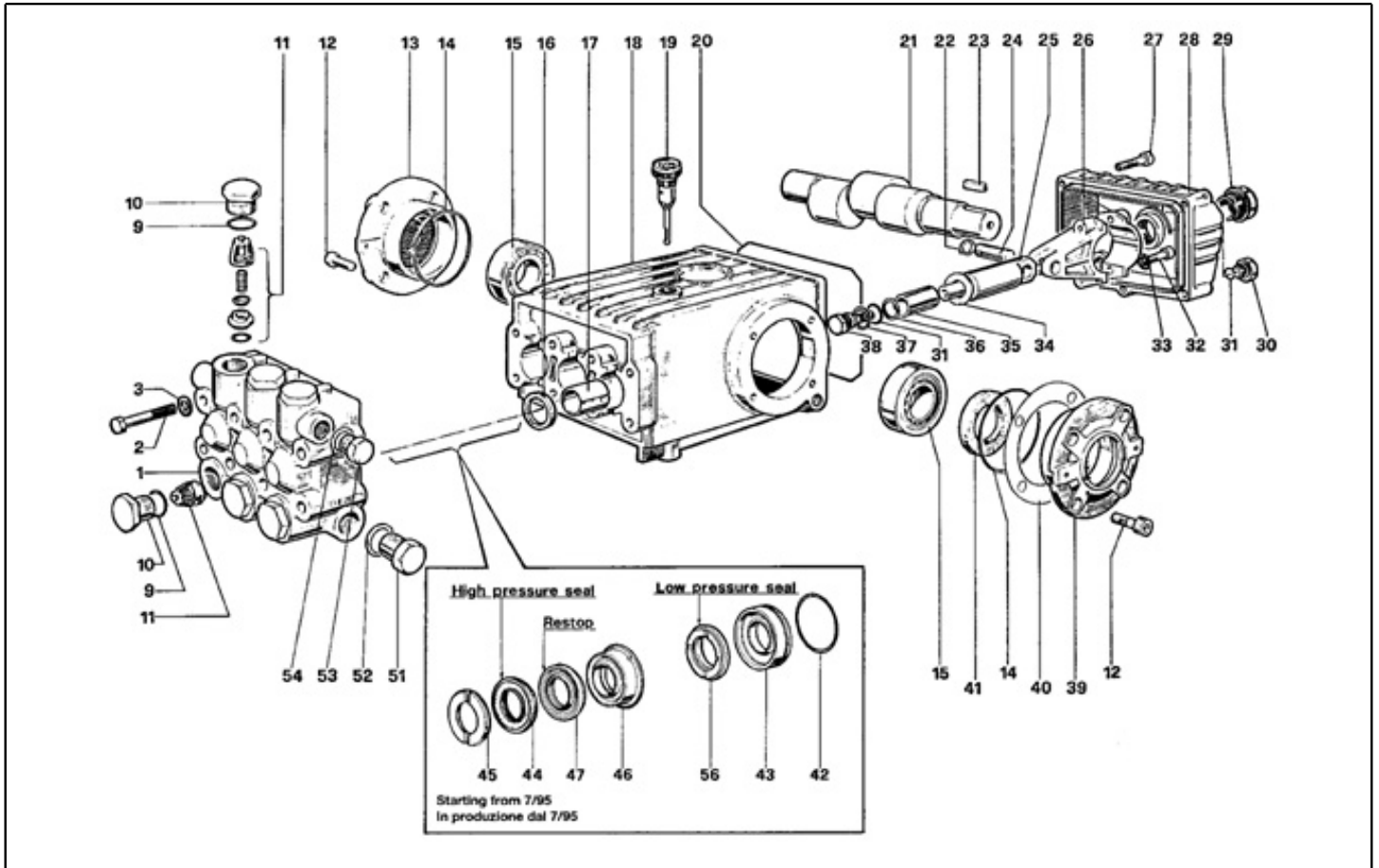

Ref. K	Part N.	Customer Part N.	Description	Quantity	Validity		Price
					From	To	
0001	MFVR01097	00001097	CULASSE W 151	1,00			--
0002	VTVT01111	00001111	VIS TE M 8X70 UNI 5737 A.10.9	8,00			--
0003	VTRS01072	00001072	RONDELLE D. 8 TC	8,00			--
0009	S GUGO01033	00001033	O-RING D. 20.24 X 2.62 NBR 90SH	6,00			--
0010	S RCDS01087	00001087	BOUCHON M24X2X16 OTT	6,00			--
0011	S VVAM01104	00001104	ENSEMBL. CLAPET W 70-151	6,00			--
0012	VTVT01118	00001118	VIS TCEI M 8X16 ZC. UNI 5931	8,00			--
0013	MFVR03576	00003576	COUVERCLE CART. W151	1,00			--
0014	GUGO01041	00001041	O-RING D. 67.95 X 2.62 NBR 70SH	2,00			--
0015	CUVR09205	00009205	ROULEM.A ROUL. 32206 A	2,00			--
0016	S GUGO01000	00001000	JOINT SPI 22X 32X 5 NBR70	3,00			--
0017	PVVR01011	00001011	DOUILLE W 151	3,00			--
0018	MFVR01013	00001013	CARTER POMPE W 151	1,00			--
0019	PVVR01092	00001092	JAUGE D'HUILE W 151	1,00			--
0020	GUGO34590	00034590	O-RING D. 133.02 X 2.62 NBR 70SH	1,00			--
0021	ALMO06514	00006514	ARBRE WS202	1,00			--
0022	VTAE14016	00014016	BAGUE D'ARRET D. 12 UNI 7435	6,00			--
0023	VTVR41531	00041531	CLAVETTE 8X 7X35 UNI 6604A	1,00			--
0024	PVVR01085	00001085	CHEVILLE-GOUJON D.13X35 W151	3,00			--
0025	PVVR01029	00001029	TIGE DE PISTON W 151	3,00			--
0026	BLVR01009	00001009	BIELLE W 151	3,00			--
0027	VTVT01116	00001116	VIS TCEI 6X30 UNI5931	5,00			--
0028	MFVR03582	00003582	COUVERCLE CART. W 151 POS	1,00			--
0029	PVVR01083	00001083	VOYANT HUILE G 3/4 W70-151	1,00			--
0030	RCDS01088	00001088	BOUCHON 1/4X 9 M WW90	1,00			--
0031	S GUGO01036	00001036	O-RING D. 10.82 X 1.78 NBR 70SH	4,00			--
0032	VTVT01120	00001120	VIS TCEI 8X35 UNI5931	6,00			--
0033	VTRS14242	00014242	RONDELLE D. 8.4X13X0.8 UNI7064 SCH	6,00			--
0034	S VTRS01753	00001753	RONDELLE D.14X28 X0,5	3,00			--
0035	PIVR01066	00001066	PISTON D.20X50 W 151	3,00			--
0036	S GUVR00994	00000994	BAGUE ANTIEXTR. W151	3,00			--
0037	S VTRS01076	00001076	RONDELLE D.14X18,5X0,5	3,00			--
0038	S PVVR01107	00001107	VIS PISTON IP W151	3,00			--
0039	MFVR03583	00003583	COUVERCLE CART. W151	1,00			--
0040	PVVR01016	00001016	EPAISSEUR 0,1 W 151	2,00			--
0041	S GUGO01003	00001003	JOINT SPI 30X 55X 7 NBR70	1,00			--
0042	S GUGO01042	00001042	O-RING D. 34.6 X 1.78 NBR 70SH	3,00			--
0043	S PVVR00977	00000977	BAGUE P.GARNIT. W151	3,00			--
0044	S GUVR00981	00000981	BAGUE D'ETANCH. W151	3,00			--
0045	S PVVR00985	00000985	BAGUE DE TETE W151	3,00			--
0046	S PVVR34589	00034589	BAGUE INTERMED. W 151 D. 20	3,00			--
0047	S GUVR34587	00034587	BAGUE D'ETANCH. D. 20 RESTOP	3,00			--
0051	RCDS01091	00001091	BOUCHON 1/2X10 M	1,00			--
0052	VTRS01075	00001075	RONDELLE D.21,5X27 ALL	1,00			--

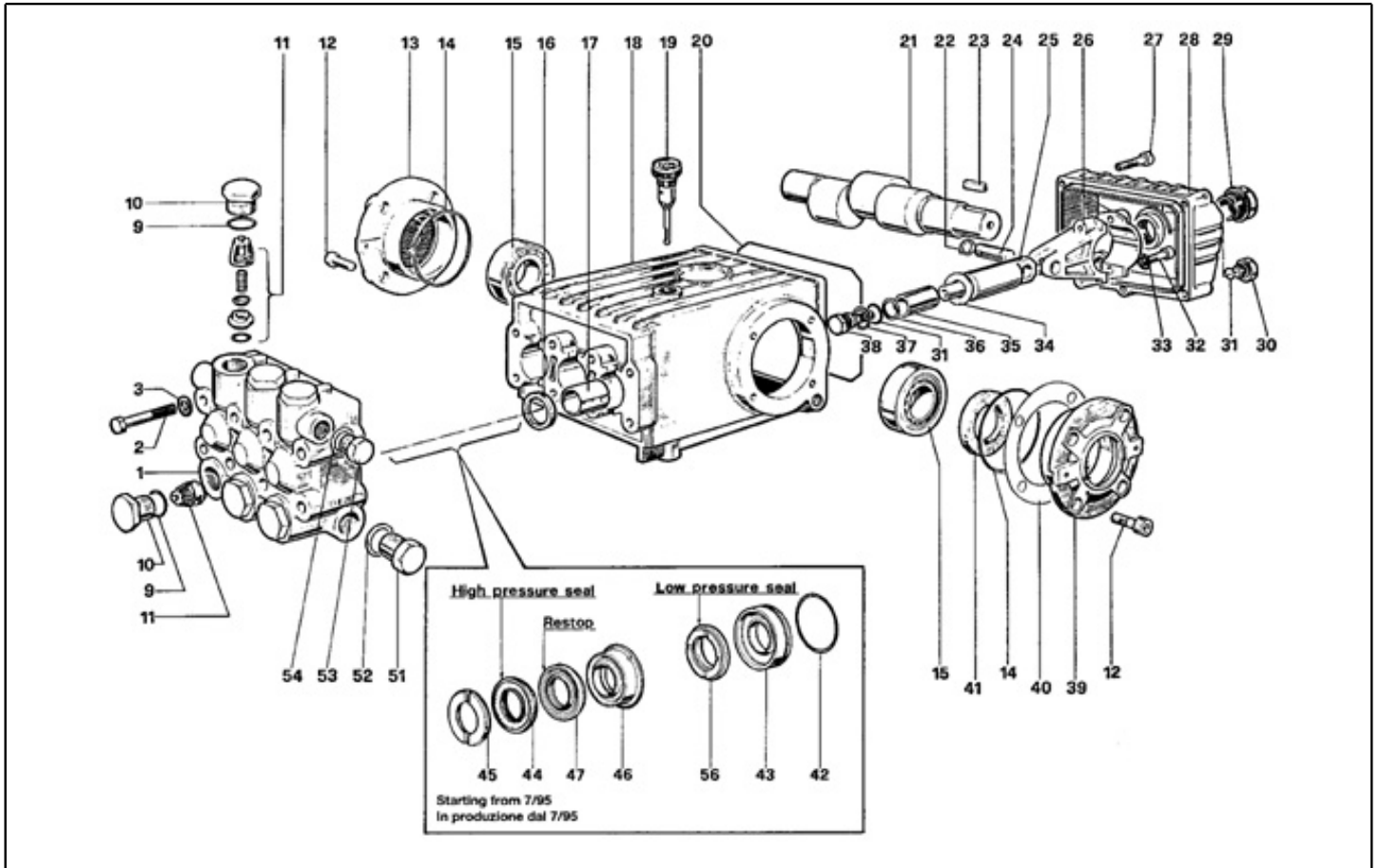

Ref. K	Part N.	Customer Part N.	Description	Quantity	Validity		Price
					From	To	
0053	RCDS01090	00001090	BOUCHON 3/8X13 M WW90	1,00			--
0054	VTRS01074	00001074	RONDELLE D.17,05X22,3 X1,5	1,00			--
0056	S GUVR34585	00034585	BAGUE D'ETANCH. W 151 L.P.	3,00			--

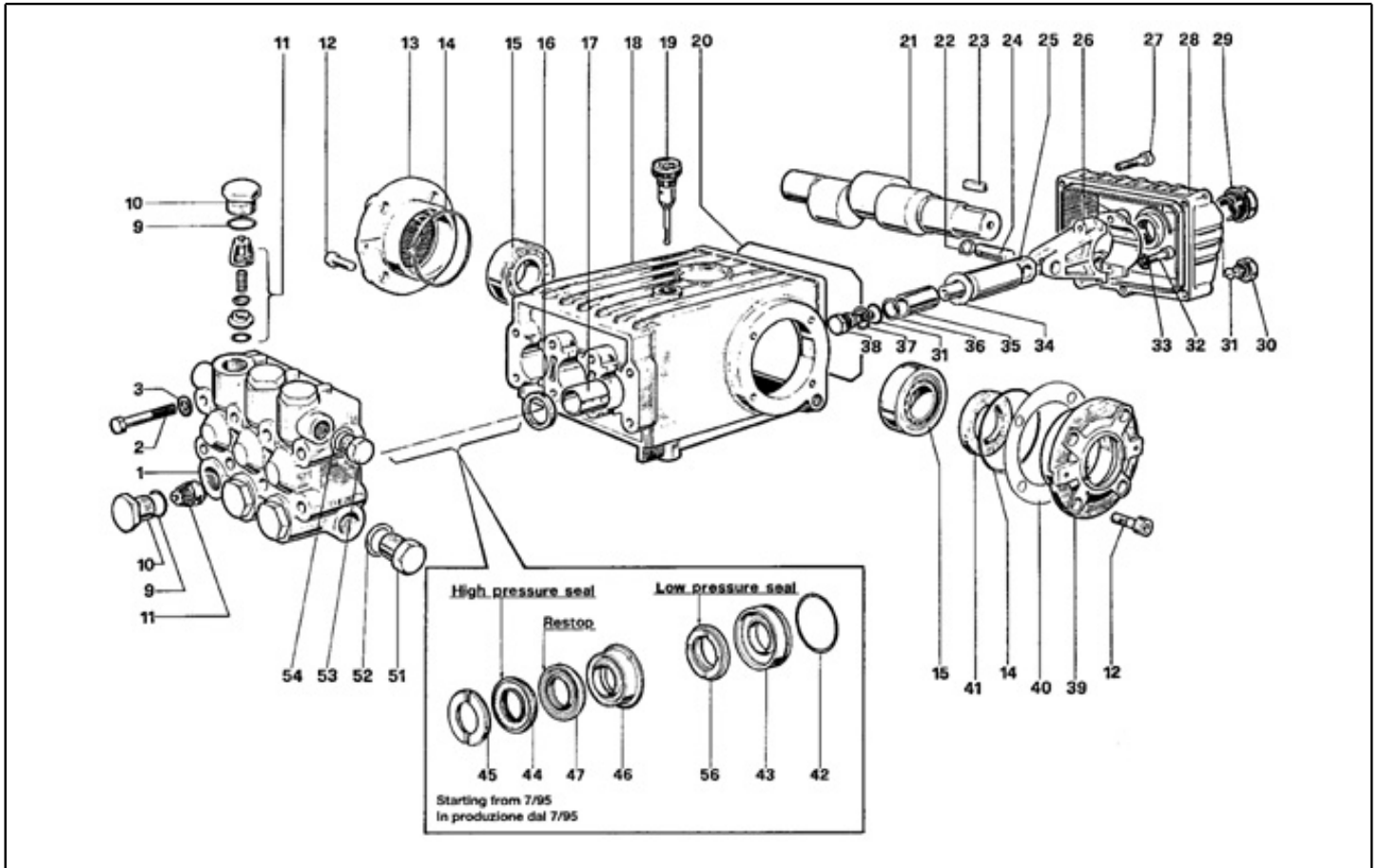

Ref. Part N.	Cust. Part N.	Description	Reference	Price
KTRI17795		KIT P 4	0009 0010	--
KTRI17859		KIT P 1	0011	--
KTRI17860		KIT P 15- 2	0016	--
KTRI17793		KIT P 6	0031 0034 0036 0037 0038	--
KTRI14900		KIT P 15- 3	0041	--
KTRI14901		KIT P 10	0042 0043	--
KTRI18579		KIT P 28	0042 0043 0044 0045 0046 0047 0056	--
KTRI18574		KIT P 7	0045	--
KTRI36927		KIT P 69	0044 0047 0056	--
KTRI35429		KIT P 71	0046 0047	--

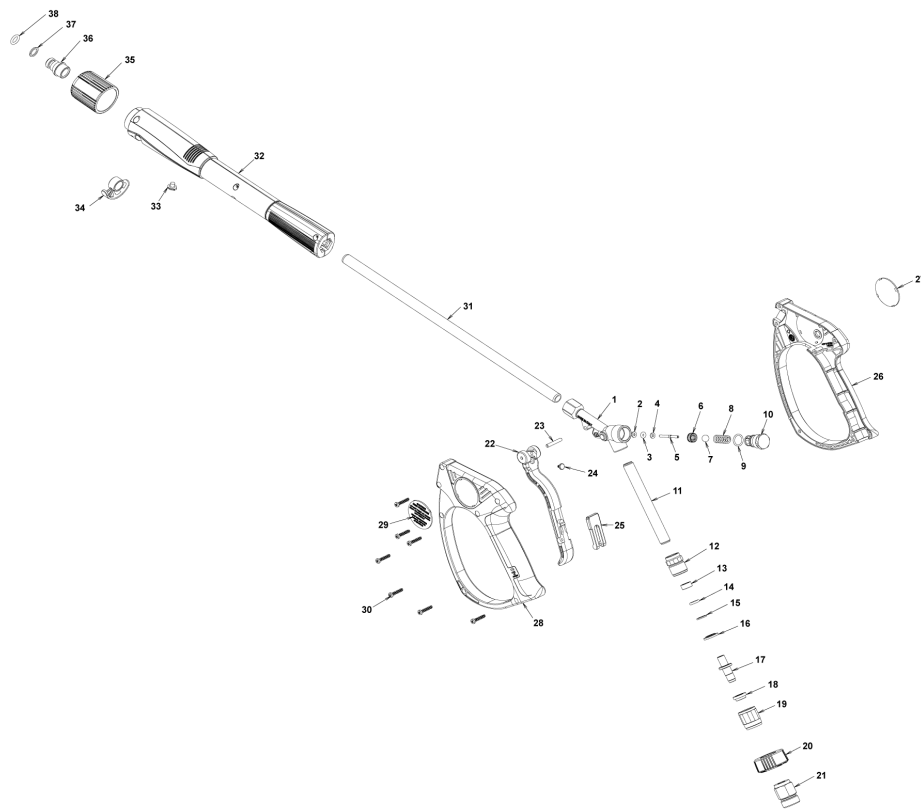

Ref. K	Part N.	Customer Part N.	Description	Quantity	Validity		Price
					From	To	
0001	PVVR40402		CORPS PISTOLET G5000-V/2 G1/4F	1,00			--
0002	S GUGO17952	00017952	O-RING D. 2.84 X 2.62 NBR 70SH	1,00			--
0003	S GUGO21835	00021835	O-RING D. 2.84 X 2.62 VIT. 80SH	1,00			--
0004	S VTRS40024		RONDELLE D. 3 X 7 X1,5 OT	1,00			--
0005	S PVVR40404		PETIT PISTON G5000-V/2	1,00			--
0006	S PVVR40112		SIEGE BILLE G 5000	1,00			--
0007	S SFVR06779	00006779	BILLE INOX 11/32	1,00			--
0008	MLML40016		RESSORT D. 9.4 x21.5x1.6 G5000	1,00			--
0009	S GUGO21841	00021841	O-RING D. 12.42 X 1.78 NBR 90SH	1,00			--
0010	PVVR40113		BOUCHON G 5000	1,00			--
0011	PVVR40405		TUYAU G 1/4" L.115	1,00			--
0012	RCIN40024		RACCORD SWIV G5000-V/2 1/4F	1,00			--
0013	S PVVR40406		DOUILLE G5000-V/2	1,00			--
0014	S PVVR40403		BAGUE SW. G5000-V/2	1,00			--
0015	S GUVR40081		BAGUE ANTIEXTR. D.9 X13.2X1.2	1,00			--
0016	S PVVR40407		ENTRETOISE G5000-V/2	1,00			--
0017	S PVVR40408		PIVOT G5000-V/2	1,00			--
0018	S PVVR40409		DOUILLE C/GRAD. G5000-V/2	1,00			--
0019	PVVR40410		NIPPLE G5000-V/2	1,00			--
0020	PVVR40411		POIGNEE SWIVEL G5000-V/2	1,00			--
0021	RCIN40025		RACCORD SWIV G5000-V/2 M22	1,00			--
0022	S MPVR40628		GACHETTE G5000-V/2	1,00			--
0023	S VTVR40008		GOUPILLE D. 3 G5000	1,00			--
0024	S PVVR45053	00045053	CLIQUET G 2100 INX	1,00			--
0025	S MPVR40629		DISP.D.SECURITE G 5000-SW	1,00			--
0026	MPVR40630		COQUILLE G5000-V/2 DX	1,00			--
0027	MPVR40631		PLAQUE G5000-V/2	1,00			--
0028	MPVR40632		COQUILLE G5000-V/2 SX	1,00			--
0029	MPVR40633		PLAQUE G5000-V/2 SX	1,00			--
0030	VTVT62984	00062984	VIS TC-CR M 4.2 X19 ZN	7,00			--
0031	LCPR40015		TUYAU 1/4 L=370 ZC. 0°	1,00			--
0032	MPVR40195		PROTECTION P 370 MV	1,00			--
0033	MPVR40198		BOUCHON G 5000	1,00			--
0034	MPVR40197		BOUCHON G 5000 FIX.	1,00			--
0035	PVVR40119		RONDELLE M22X1,5 IRV G5000	1,00			--
0036	RCIN40009		CHEVILLE-GOUJON G 1/4 F IRV G5000	1,00			--
0037	GUVR40034		BAGUE ANTIEXTR. D. 10 X14	1,00			--
0038	GUGO40055		O-RING D. 2.62 X 9.19 - VITON	1,00			--

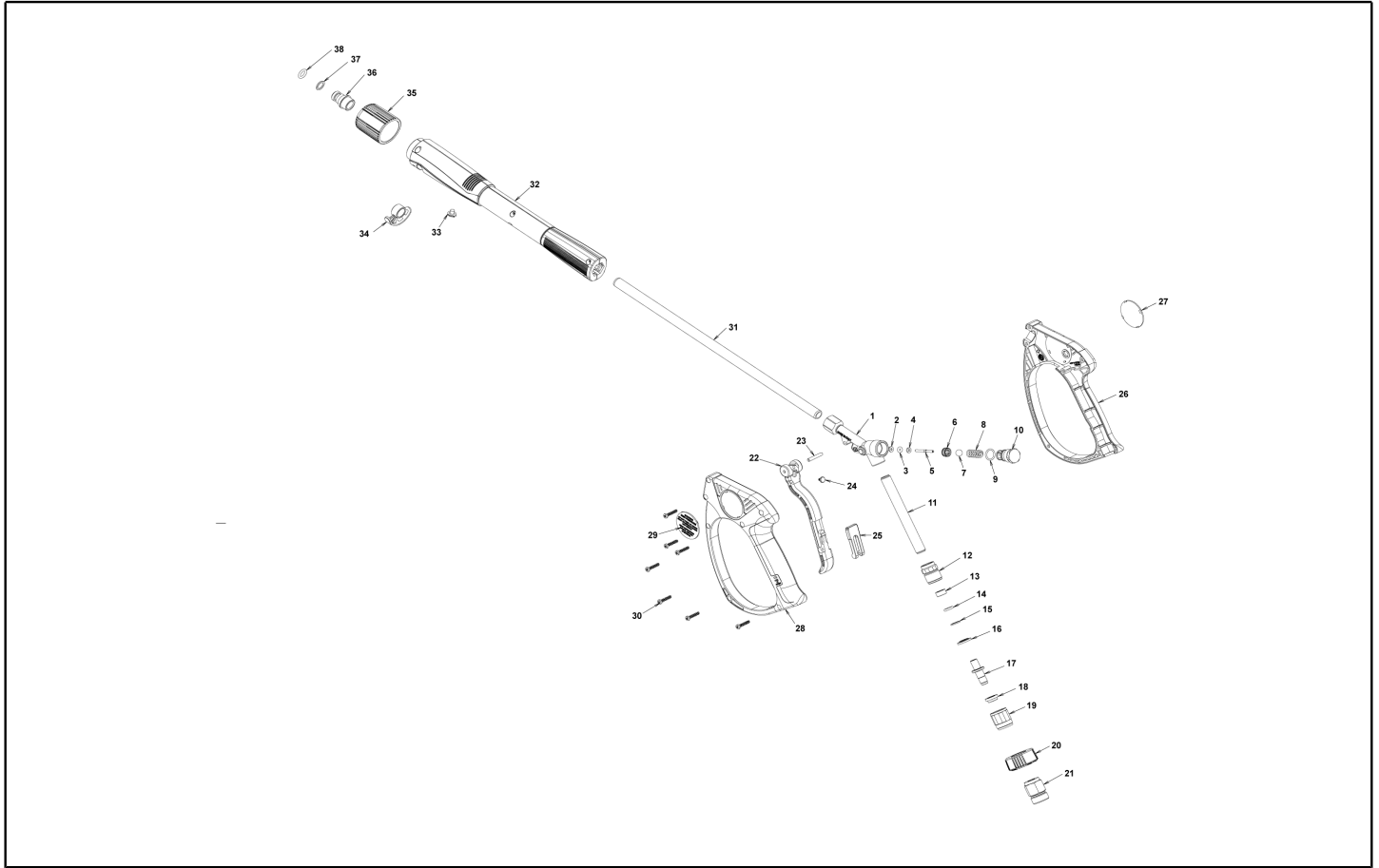

Ref. Part N.	Cust. Part N.	Description	Reference	Price
KTRI40287		KIT P 26- 29 OR SEDE G5000-V/2	0002 0003 0004 0005 0006 0007 0009	--
KTRI40285		KIT P 26- 27 SWIVEL G5000-V/2	0013 0014 0015 0016 0017 0018	--
KTRI40286		KIT P 26- 28 LEVA G5000-V/2	0022 0023 0024 0025	--

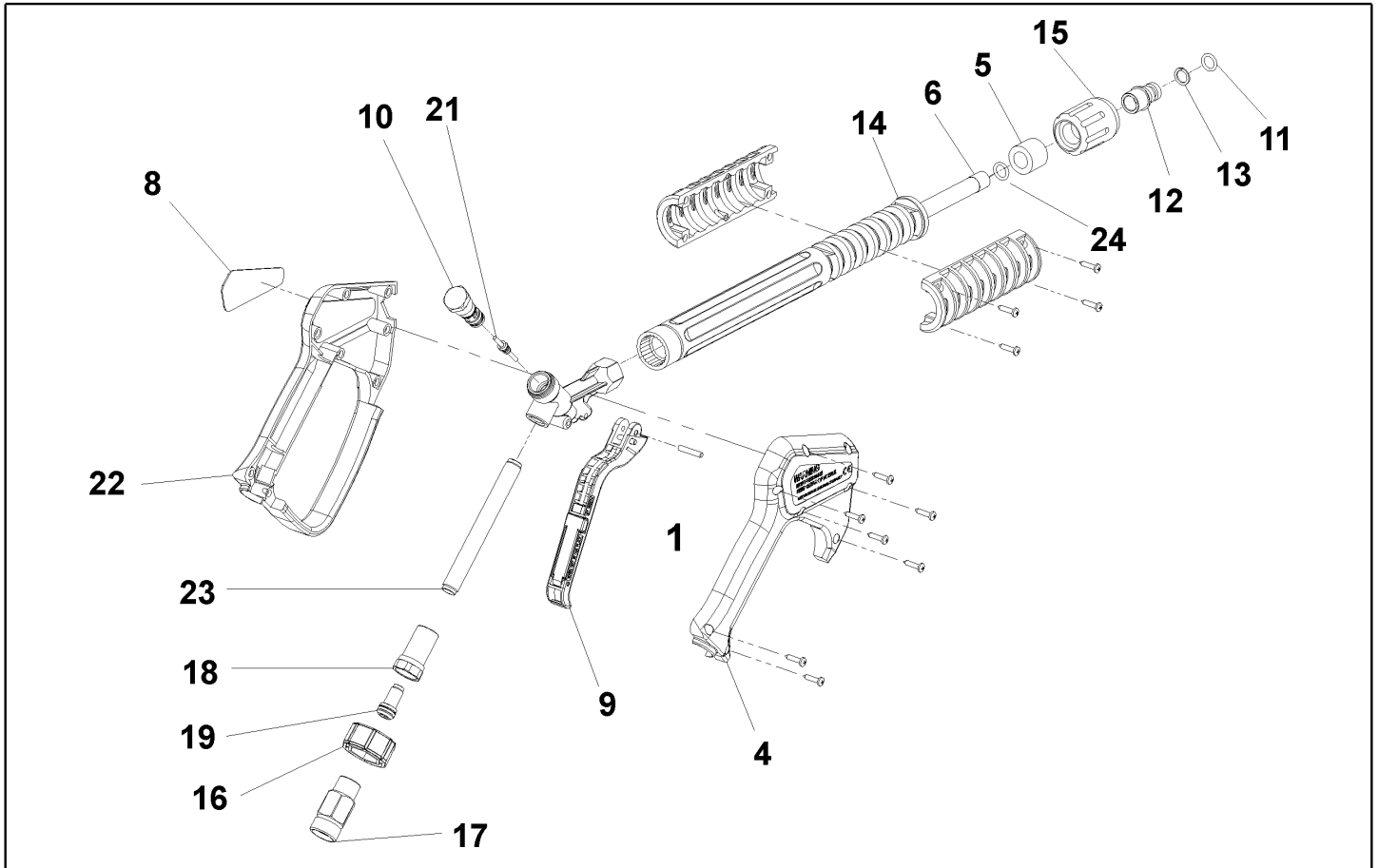

Ref. K	Part N.	Customer Part N.	Description	Quantity	Validity		Price
					From	To	
0001	VTVR46568	00046568	GOUPILLE G 4500	1,00			--
0004	MPVR46563	00046563	COUVERCLE G 4500	1,00		30/04/2008	--
0004	MPVR40157		COUVERCLE G 4500 2V.	1,00	01/05/2008		--
0005	MPVR46572	00046572	ENTRETOISE P 330 ST	1,00			--
0006	LCPR46571	00046571	TUYAU 1/4 L=352 ZC.	1,00		30/04/2008	--
0006	LCPR40007		TUYAU 1/4 L=352 ZC. 2V.	1,00	01/05/2008		--
0008	MPVR46569	00046569	PLAQUE G 4500 RD.	1,00			--
0009	MPVR40057		GACHETTE G 4500 -SW	1,00			--
0010	PVVR40030		PETIT PISTON TM ST-2300	1,00			--
0011	GUGO10384	00010384	O-RING D. 10 X 2.2 VIT 80SH	1,00			--
0012	RCVR13030	00013030	CHEVILLE-GOUJON G 1/4 F L=31.5	1,00			--
0013	GUVR10526	00010526	BAGUE ANTIEXTR. D.13.9X10.2 C.BZ	1,00			--
0014	MPVR46570	00046570	PROTECTION P 330 ST	1,00			--
0015	PVVR13445	00013445	RONDELLE M 22X1,5 L=45	1,00			--
0016	MPVR40058		FRETTE G4500 SW.	1,00			--
0017	RCIN40001		BRANCHEMENT SWIV 4500 3/8"F	1,00		30/04/2008	--
0017	RCIN40005		BRANCHEMENT SWIV 4500 3/8"F 2V.	1,00	01/05/2008		--
0018	RCIN31641	00031641	RACCORD SWIV 1500 F	1,00			--
0019	KTRI31645	00031645	KIT P 26- 14	1,00			--
0021	PVVR40031		TIGE ST-2300	1,00			--
0022	MPVR46562	00046562	COQUILLE G 4500	1,00		30/04/2008	--
0022	MPVR40156		COQUILLE G 4500 2V.	1,00	01/05/2008		--
0023	PVVR40023		TUYAU G 1/4" M/M P/SW.	1,00			--
0024	GUGO27021	00027021	O-RING D. 11 X 2.5 EPD 70SH	1,00	01/05/2008		--

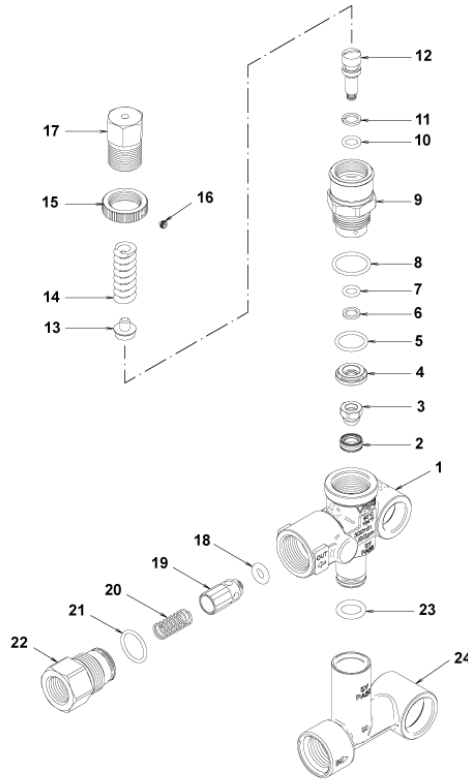

Ref. K	Part N.	Customer Part N.	Description	Quantity	Validity		Price
					From	To	
0001	PVVR40362		CORPS VALVE VRF2	1,00			--
0002	S PVVR40363		SIEGE SOUPAPE MV124 +OR	1,00			--
0003	S PVVR40364		OBTURATEUR MV124	1,00			--
0004	S PVVR40365		ENTRETOISE MV124	1,00			--
0005	S GUGO12322	00012322	O-RING D. 14 X 1.78 NBR 90SH	1,00			--
0006	S GUVR40072		BAGUE ANTIEXTR. D. 6.5X 9.4	1,00			--
0007	S GUGO83861		O-RING D. 6.07 X 1.78 NBR 90SH	1,00			--
0008	S GUGO24913	00024913	O-RING D. 17.17 X 1.78 NBR 90SH	1,00			--
0009	S PVVR40366		RACCORD VRF2 D.10	1,00			--
0010	S GUGO03500	00003500	O-RING D. 6.75 X 1.78 NBR 70SH	1,00			--
0011	S GUVR40073		BAGUE ANTIEXTR. D. 7.1X10 X1.2 TBT	1,00			--
0012	S PVVR40367		PETIT PISTON D.10 VRF2	1,00			--
0013	PVVR40368		COUPELLE RESS. MV124 25B	1,00			--
0014	MLML40027		RESSORT D. 3.0/6.0 X38.85	1,00			--
0015	PVVR40369		FRETTE MV167.09	1,00			--
0016	VTVT89696		VIS EI-ST 4X 4 UNI5927 ZC	1,00			--
0017	PVVR40370		CAPUCHON VRF2 M18X1	1,00			--
0018	S GUGO46053	00046053	O-RING D. 6 X 3 NBR 90SH	1,00			--
0019	S PVVR40349		OBTURATEUR VRT3	1,00			--
0020	S MLML40026		RESSORT VRT3	1,00			--
0021	S GUGO12321	00012321	O-RING D. 15.6 X 1.78 NBR 90SH	1,00			--
0022	PVVR40350		RACCORD VRT3 G 3/8F	1,00			--
0023	S GUGO11225	00011225	O-RING D. 10.78 X 2.62 NBR 70SH	1,00			--
0024	PVVR40371		RACCORD VRF2.38	1,00			--

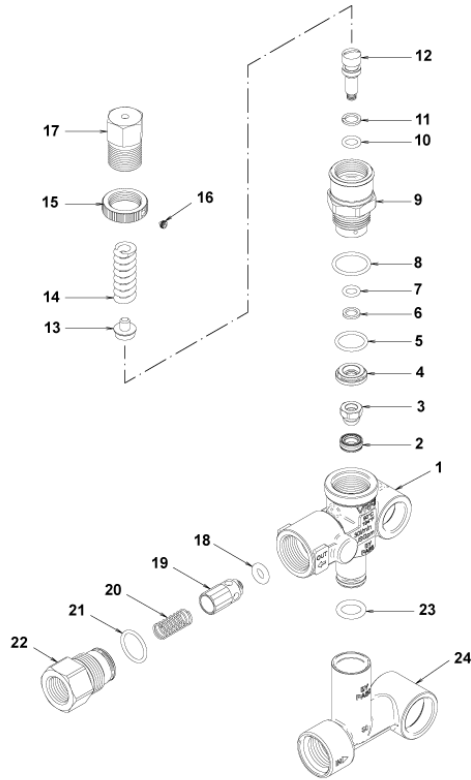

Ref. Part N.	Cust. Part N.	Description	Reference	Price
KTRI40236		KIT P 14-103 VRF2	0002 0003 0004 0005 0006 0007 0008 0009 0010 0011 0012 0018 0019 0020 0021	--
KTRI40237		KIT P 14-104 SEAL VRF2	0002 0003 0005 0006 0007 0008 0010 0011 0018 0021	--

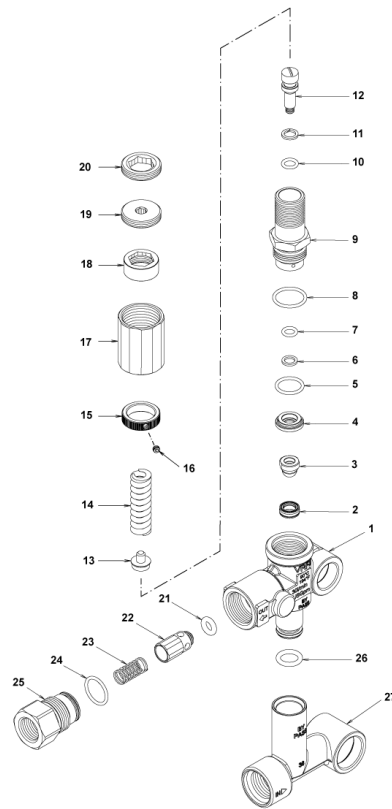

Ref. K	Part N.	Customer Part N.	Description	Quantity	Validity		Price
					From	To	
0001	PVVR40362		CORPS VALVE VRF2	1,00			--
0002	S PVVR40363		SIEGE SOUPAPE MV124 +OR	1,00			--
0003	S PVVR40364		OBTURATEUR MV124	1,00			--
0004	S PVVR40365		ENTRETOISE MV124	1,00			--
0005	S GUGO12322	00012322	O-RING D. 14 X 1.78 NBR 90SH	1,00			--
0006	S GUVR40072		BAGUE ANTIEXTR. D. 6.5X 9.4	1,00			--
0007	S GUGO83861		O-RING D. 6.07 X 1.78 NBR 90SH	1,00			--
0008	S GUGO24913	00024913	O-RING D. 17.17 X 1.78 NBR 90SH	1,00			--
0009	S PVVR40388		RACCORD VRF2 RG.165 56A	1,00			--
0010	S GUGO03500	00003500	O-RING D. 6.75 X 1.78 NBR 70SH	1,00			--
0011	S GUVR40073		BAGUE ANTIEXTR. D. 7.1X10 X1.2 TBT	1,00			--
0012	S PVVR40367		PETIT PISTON D.10 VRF2	1,00			--
0013	S PVVR40368		COUPELLE RESS. MV124 25B	1,00			--
0014	S MLML47987	00047987	RESSORT D. 3.25X41.1 MV 625	1,00			--
0015	S PVVR40369		FRETTE MV167.09	1,00			--
0016	S VTVT89696		VIS EI-ST 4X 4 UNI5927 ZC	1,00			--
0017	S PVVR47989	00047989	CAPUCHON MV 625 REG.	1,00			--
0018	S PVVR47990	00047990	FRETTE MV 625 REG.	1,00			--
0019	S PVVR47991	00047991	REGLEUR MV 625 REG.	1,00			--
0020	S PVVR47992	00047992	BLOCAGE MV 625 REG.	1,00			--
0021	S GUGO46053	00046053	O-RING D. 6 X 3 NBR 90SH	1,00			--
0022	PVVR40349		OBTURATEUR VRT3	1,00			--
0023	MLML40026		RESSORT VRT3	1,00			--
0024	S GUGO12321	00012321	O-RING D. 15.6 X 1.78 NBR 90SH	1,00			--
0025	PVVR40350		RACCORD VRT3 G 3/8F	1,00			--
0026	GUGO11225	00011225	O-RING D. 10.78 X 2.62 NBR 70SH	1,00			--
0027	PVVR40371		RACCORD VRF2.38	1,00			--

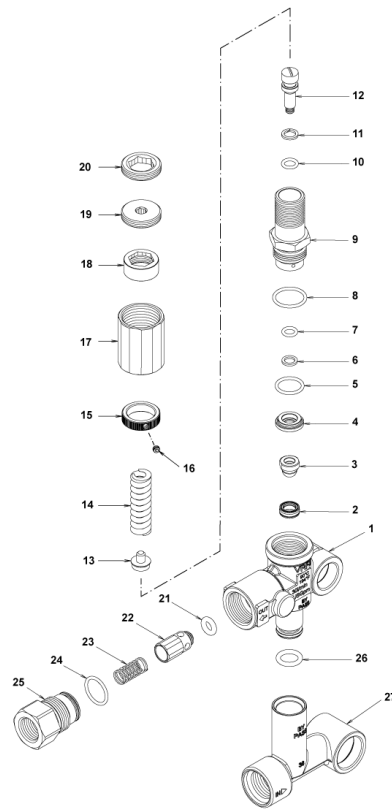

Ref. Part N.	Cust. Part N.	Description	Reference	Price
KTRI40237		KIT P 14-104 SEAL VRF2	0002 0003 0005 0006 0007 0008 0010 0011 0021 0024	--
KTRI40256		KIT P 14-105 VRF2 Reg.	0002 0003 0004 0005 0006 0007 0008 0009 0010 0011 0012 0013 0014 0015 0016 0017 0018 0019 0020	--

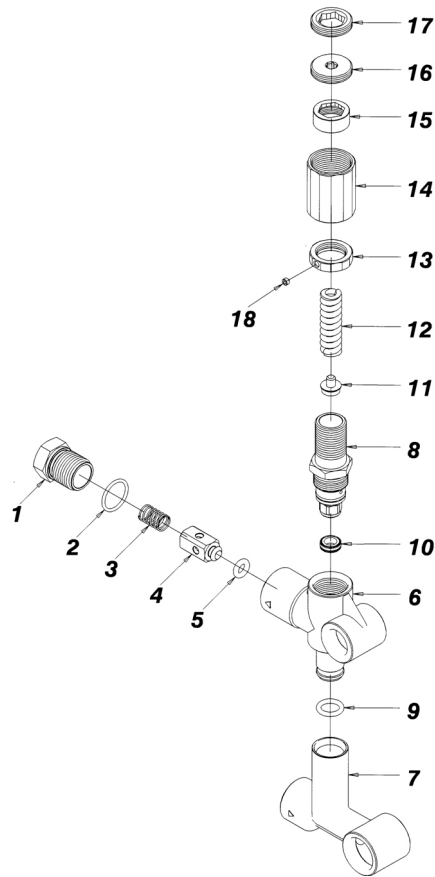

Ref. K	Part N.	Customer Part N.	Description	Quantity	Validity		Price
					From	To	
0001	PVVR47977	00047977	RACCORD MV625 G 3/8F	1,00			--
0002	GUGO01058	00001058	O-RING D. 17.17 X 1.78 NBR 70SH	1,00			--
0003	MLML47978	00047978	RESSORT MV 625	1,00			--
0004	PVVR47979	00047979	AIGUILLE MV 625	1,00			--
0005	GUGO46053	00046053	O-RING D. 6 X 3 NBR 90SH	1,00			--
0006	PVVR47980	00047980	CORPS VALVE MV 625	1,00			--
0007	PVVR47997	00047997	RACCORD MV 625 H.73	1,00			--
0008	PVVR47988	00047988	RACCORD MV 625 REG.	1,00			--
0009	GUGO11225	00011225	O-RING D. 10.78 X 2.62 NBR 70SH	1,00			--
0010	PVVR47985	00047985	SIEGE SOUPAPE MV 625 + O-RING	1,00			--
0011	PVVR47986	00047986	COUPELLE RESS. MV 625	1,00			--
0012	MLML47987	00047987	RESSORT D. 3.25X41.1 MV 625	1,00			--
0013	PVVR47984	00047984	FRETTE MV 625	1,00			--
0014	PVVR47989	00047989	CAPUCHON MV 625 REG.	1,00			--
0015	PVVR47990	00047990	FRETTE MV 625 REG.	1,00			--
0016	PVVR47991	00047991	REGLEUR MV 625 REG.	1,00			--
0017	PVVR47992	00047992	BLOCAGE MV 625 REG.	1,00			--
0018	VTVT24918	00024918	VIS EI-ST 4X 4 UNI5927	1,00			--

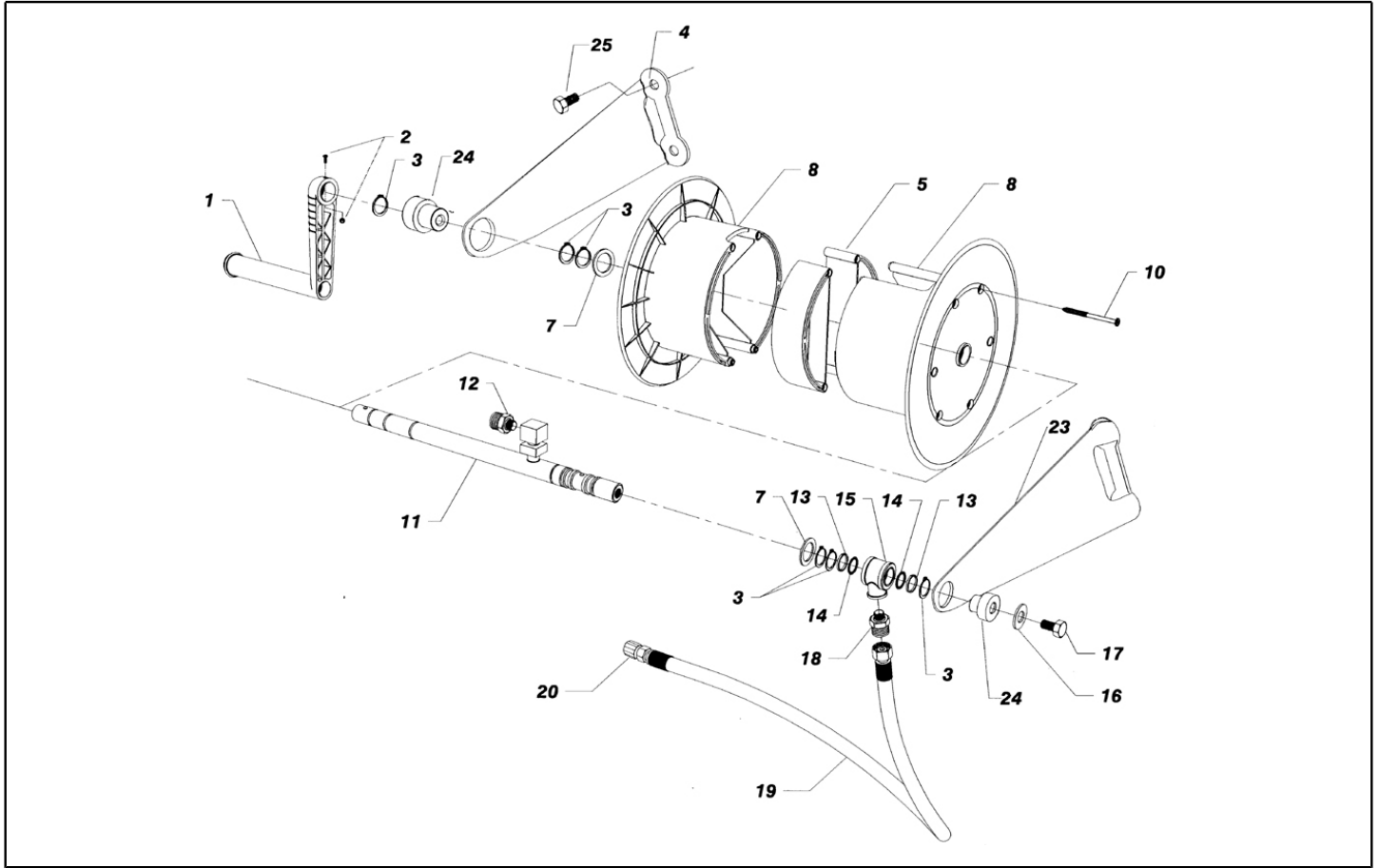

Ref. K	Part N.	Customer Part N.	Description	Quantity	Validity		Price
					From	To	
0001	MPVR31495	00031495	MANIVELLE PRT D. 3.5	1,00			--
0002	VTVT43875	00043875	VIS TSPEI 4X40 UNI5933	1,00			--
0003	VTAE33674	00033674	BAGUE D'ARRET D. 22 UNI 7435	3,00			--
0004	LAFN49149	00049149	SUPP.ENROULEUR IWD/2 SX	1,00			--
0005	MPVR39257	00039257	ENTRETOISE A.T PP	2,00			--
0006	VTVT29165	00029165	VIS AF TCB-TC 5 X20 TL	8,00			--
0007	VTRS04924	00004924	RONDELLE D.23X 39	1,00			--
0008	MPVR37152	00037152	ENROULEUR PRT PP	2,00		30/09/2013	--
0008	MPVR40581		ENROULEUR PRT.ANM PP	2,00	01/10/2013		--
0010	VTVT39735	00039735	VIS TCB-TC 5 X80 TL P/PLS	4,00			--
0011	LAFN48953	00048953	AXE PRT 2V. 3PZ.	1,00	10/06/2003		--
0012	RCIN10577	00010577	RACCORD MALE 1/4MA	1,00			--
0012	VTDD04369	00004369	ECROU M 4 TEF UNI 7473	1,00			--
0013	GUVR37665	00037665	BAGUE ANTIEXTR. D.17.8X22 X1.5 PTFE	2,00			--
0014	GUGO01032	00001032	O-RING D. 17.13 X 2.62 NBR 70SH	2,00			--
0015	RCDS37667	00037667	BLOCAGE PRT OT.	1,00		04/06/2010	--
0015	RCDS89862		BLOCAGE PRT-P237 G3/8 OT.	1,00	05/06/2010		--
0016	VTRS00514	00000514	RONDELLE D.10X30X11.4	1,00			--
0017	VTVT00454	00000454	VIS TE 10X16	1,00			--
0018	RCDS00608	00000608	NIPPLE 3/8 - 1/4 SV	1,00		04/06/2010	--
0018	RCDS00610	00000610	NIPPLE 3/8 - 3/8 SV	1,00	05/06/2010		--
0019	TBAP25930	00025930	TUYAU D.JONCT. 5/16 R2 L=630 0- 0° 3/8F	1,00			--
0020	RCIN03755	00003755	RACC. FEMELLE 3/8MB	1,00			--
0023	LAFN49147	00049147	SUPP.ENROULEUR IWD/2 DX	1,00			--
0024	MPVR45822	00045822	DOUILLE D.28-38/22.5 L=24.5 PVC N	1,00			--
0025	VTVT13797	00013797	VIS TE 8X16 UNI8111 SW.FRM	4,00			--